

เอกสารแบบ 1
สำเนาประทับตรา



ประธานบัตร

ประธานบัตรที่ ๓๓๑๘๒/๑๕๗๔๗
 ประธานบัตรฉบับนี้ออกให้แก่ บริษัท โรงโมไทย จำกัด อายุ ปี สัญชาติไทย
 อยู่บ้านเลขที่ ๑๑๘/๑ ต.รอก/ซอย อาคารทิปโกทาวเวอร์
 ถนน พระรามที่ ๒ หมู่ที่ ตำบล/แขวง สามเสนใน
 อำเภอ/เขต พญาไท จังหวัด กรุงเทพมหานคร
 เพื่อให้ทำเหมือง (บนบก/ในทะเล) บนบก
 ณ ตำบล คลองแก้ว อำเภอ บ้านบึง จังหวัด ชลบุรี
 มีอายุ ๒๕ ปี นับแต่วันที่ ๗ เดือน สิงหาคม พ.ศ. ๒๕๕๐
 และสิ้นอายุวันที่ ๒ เดือน พฤษภาคม พ.ศ. ๒๕๗๕
 เป็นเนื้อที่ ๒๒๙ ไร่ ๑ งาน ๘๘ ตารางวา

ภายในเขตที่กำหนดตามแผนที่แนบท้ายประธานบัตร โดยมีรายละเอียดที่กำหนดไว้ตามลำดับดัง ต่อไปนี้

- | | |
|--|---------------------|
| (1) แผนที่แนบท้ายประธานบัตร | แสดงไว้ในลำดับที่ 1 |
| (2) เงื่อนไขการอนุญาตประธานบัตร | แสดงไว้ในลำดับที่ 2 |
| (3) แผนผังโครงการทำเหมือง | แสดงไว้ในลำดับที่ 3 |
| (4) มาตรการป้องกันและแก้ไขผลกระทบสิ่งแวดล้อม | แสดงไว้ในลำดับที่ 4 |
| (5) การชำระค่าธรรมเนียมเพื่อใช้เนื้อที่
ในการทำเหมืองประจำปี | แสดงไว้ในลำดับที่ 5 |
| (6) การเพิ่มเติมชนิดของแร่ที่จะทำเหมือง
การเปลี่ยนแปลงวิธีการทำเหมือง
แผนผังโครงการทำเหมืองและเงื่อนไข | แสดงไว้ในลำดับที่ 6 |
| (7) บันทึกการต่ออายุประธานบัตร | แสดงไว้ในลำดับที่ 7 |
| (8) บันทึกการโอนประธานบัตร | แสดงไว้ในลำดับที่ 8 |
| (9) บันทึกการหยุดการทำเหมือง | แสดงไว้ในลำดับที่ 9 |

ออกให้ ณ วันที่ ๗ เดือน สิงหาคม พ.ศ. ๒๕๕๐

“ผู้ถือประธานบัตรรายนี้ ได้ออกระเบียบ

เปลี่ยนชื่อ เป็น บริษัท โรงมอไทย จำกัด

ตามหนังสือรับรอง เลขที่ ขธ. ๐๕๕๕๔

เมื่อวันที่ ๒๒ สิงหาคม

รัฐมนตรีว่าการกระทรวงอุตสาหกรรม

ประทับตราประจำตำแหน่ง

ลำดับ

หมายเลข... ๒
หมายเลข... ๗
หมายเลข... ๘
หมายเลข...
หมายเลข...
หมายเลข...
หมายเลข...
หมายเลข...
หมายเลข...
หมายเลข...
หมายเลข...

แผนที่แนบท้ายประทานบัตรที่ ๓๓๑๘๒ / ๑๕๗๕๕

คำขอที่ ๒ / ๒๕๔๔

ระวางที่ 5235 IV

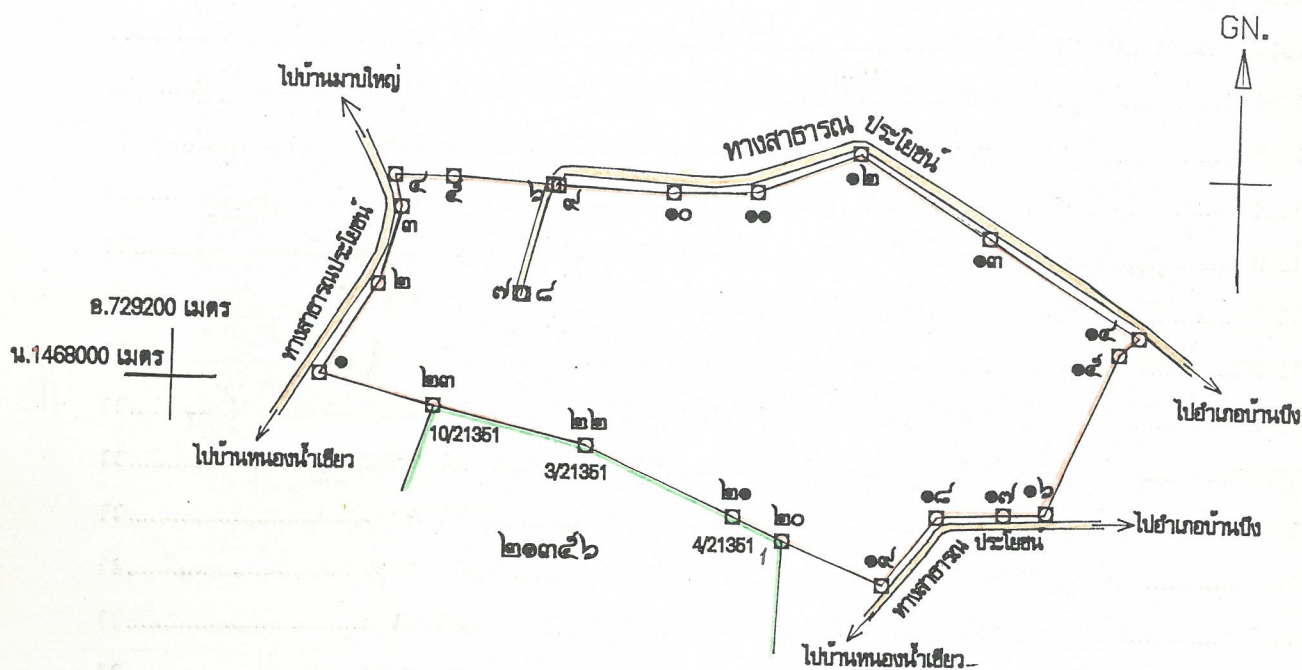

เนื้อที่ ๒๒๔ ไร่ งาน ๘๔ ตารางวา

มาตราส่วน ๑:๑๐,๐๐๐

จากมุมหมายเลข ๑	ถึงมุมหมายเลข ๒	ทิศ ๓๒	องศา ๒๐	ลิปดา ๗๐	ระยะ ๕๕๔	วา
จากมุมหมายเลข ๒	ถึงมุมหมายเลข ๓	ทิศ ๑๕	องศา ๕๔	ลิปดา ๕๒	ระยะ ๕๗๕	วา
จากมุมหมายเลข ๓	ถึงมุมหมายเลข ๔	ทิศ ๓๔๗	องศา ๐๔	ลิปดา ๒๑	ระยะ ๕๕๑	วา
จากมุมหมายเลข ๔	ถึงมุมหมายเลข ๕	ทิศ ๙๐	องศา ๔๖	ลิปดา ๓๔	ระยะ ๖๗๔	วา
จากมุมหมายเลข ๕	ถึงมุมหมายเลข ๖	ทิศ ๙๓	องศา ๑๒	ลิปดา ๖๖	ระยะ ๒๔๔	วา

หมายเลข.....๒.....	ถึงหมายเลข.....๗.....	ทศ.....๑๙๕.....	องศา.....๓๘.....	ลิปดา.....	ระยะ.....๗๕ ๔๔๐.....	วา.....
หมายเลข.....๓.....	ถึงหมายเลข.....๘.....	ทศ.....๑๐๘.....	องศา.....๔๑.....	ลิปดา.....	ระยะ.....๒ ๑๘๙.....	วา.....
หมายเลข.....๔.....	ถึงหมายเลข.....๙.....	ทศ.....๑๕.....	องศา.....๓๗.....	ลิปดา.....	ระยะ.....๗๕ ๓๒๙.....	วา.....
หมายเลข.....๕.....	ถึงหมายเลข.....๑๐.....	ทศ.....๙๒.....	องศา.....๓๗.....	ลิปดา.....	ระยะ.....๗๗ ๖๕๐.....	วา.....
หมายเลข.....๑๐.....	ถึงหมายเลข.....๑๑.....	ทศ.....๘๘.....	องศา.....๒๐.....	ลิปดา.....	ระยะ.....๕๖ ๑๕๕.....	วา.....
หมายเลข.....๑๑.....	ถึงหมายเลข.....๑๒.....	ทศ.....๖๘.....	องศา.....๑๙.....	ลิปดา.....	ระยะ.....๗๒ ๗๕๕.....	วา.....
หมายเลข.....๑๒.....	ถึงหมายเลข.....๑๓.....	ทศ.....๑๒๒.....	องศา.....๐๓.....	ลิปดา.....	ระยะ.....๑๐๒ ๕๐๐.....	วา.....
หมายเลข.....๑๓.....	ถึงหมายเลข.....๑๔.....	ทศ.....๑๒๒.....	องศา.....๑๓.....	ลิปดา.....	ระยะ.....๑๑๘ ๑๕๕.....	วา.....
หมายเลข.....๑๔.....	ถึงหมายเลข.....๑๕.....	ทศ.....๒๒๘.....	องศา.....๓๓.....	ลิปดา.....	ระยะ.....๑๗ ๑๕๒.....	วา.....
หมายเลข.....๑๕.....	ถึงหมายเลข.....๑๖.....	ทศ.....๒๐๓.....	องศา.....๒๓.....	ลิปดา.....	ระยะ.....๑๑๕ ๕๓๕.....	วา.....
หมายเลข.....๑๖.....	ถึงหมายเลข.....๑๗.....	ทศ.....๒๖๕.....	องศา.....๕๓.....	ลิปดา.....	ระยะ.....๒๗ ๙๗๘.....	วา.....
หมายเลข.....๑๗.....	ถึงหมายเลข.....๑๘.....	ทศ.....๒๖๖.....	องศา.....๕๙.....	ลิปดา.....	ระยะ.....๔๔ ๒๐๑.....	วา.....
หมายเลข.....๑๘.....	ถึงหมายเลข.....๑๙.....	ทศ.....๒๑๗.....	องศา.....๔๗.....	ลิปดา.....	ระยะ.....๕๗ ๒๓๙.....	วา.....
หมายเลข.....๑๙.....	ถึงหมายเลข.....๒๐.....	ทศ.....๒๙๒.....	องศา.....๓๘.....	ลิปดา.....	ระยะ.....๗๒ ๖๗๒.....	วา.....
หมายเลข.....๒๐.....	ถึงหมายเลข.....๒๑.....	ทศ.....๒๙๔.....	องศา.....๔๔.....	ลิปดา.....	ระยะ.....๓๖ ๕๓๑.....	วา.....
หมายเลข.....๒๑.....	ถึงหมายเลข.....๒๒.....	ทศ.....๒๙๔.....	องศา.....๑๘.....	ลิปดา.....	ระยะ.....๑๐๘ ๖๐๕.....	วา.....
หมายเลข.....๒๒.....	ถึงหมายเลข.....๒๓.....	ทศ.....๒๘๓.....	องศา.....๒๔.....	ลิปดา.....	ระยะ.....๑๐๔ ๕๑๑.....	วา.....
หมายเลข.....๒๓.....	ถึงหมายเลข.....๑.....	ทศ.....๒๘๔.....	องศา.....๔๕.....	ลิปดา.....	ระยะ.....๗๘ ๖๐๕.....	วา.....
หมายเลข.....	ถึงหมายเลข.....	ทศ.....	องศา.....	ลิปดา.....	ระยะ.....๑๐๐๐.....	วา.....
หมายเลข.....	ถึงหมายเลข.....	ทศ.....	องศา.....	ลิปดา.....	ระยะ.....	วา.....
หมายเลข.....	ถึงหมายเลข.....	ทศ.....	องศา.....	ลิปดา.....	ระยะ.....	วา.....
หมายเลข.....	ถึงหมายเลข.....	ทศ.....	องศา.....	ลิปดา.....	ระยะ.....	วา.....
หมายเลข.....	ถึงหมายเลข.....	ทศ.....	องศา.....	ลิปดา.....	ระยะ.....	วา.....
หมายเลข.....	ถึงหมายเลข.....	ทศ.....	องศา.....	ลิปดา.....	ระยะ.....	วา.....
หมายเลข.....	ถึงหมายเลข.....	ทศ.....	องศา.....	ลิปดา.....	ระยะ.....	วา.....
หมายเลข.....	ถึงหมายเลข.....	ทศ.....	องศา.....	ลิปดา.....	ระยะ.....	วา.....

ลายมือที่

ยน

ลายมือที่

าน

ลายมือที่

ว

เงื่อนไขในการออกประทานบัตร

ดังต่อไปนี้

ผู้ถือประทานบัตรต้องปฏิบัติตามเงื่อนไขในการออกประทานบัตรเกี่ยวกับเรื่องที่กำหนดไว้

ข้อ 1 ชนิดแร่ที่ทำเหมืองและวิธีการทำเหมือง

หินอุตสาหกรรมชนิดหินแกรนิต (เพื่ออุตสาหกรรมก่อสร้าง) โดยวิธีการทำเหมืองหาบ

ข้อ 2 วันเปิดการทำเหมืองครั้งแรกหลังได้รับประทานบัตร

ต้องเปิดการทำเหมืองภายในเวลา 1 ปี นับตั้งแต่วันที่ได้รับประทานบัตร

ข้อ 3 การให้ความคุ้มครองแก่คนงานและความปลอดภัยแก่บุคคลภายนอกที่มีได้กำหนดไว้แล้ว

ในกฎกระทรวง

ต้องปฏิบัติตามมาตรการรักษาความปลอดภัยในเรื่องการรักษาความปลอดภัยในการทำเหมือง

และส่งเสริมสวัสดิภาพของคนงาน ตามข้อ 5 แห่งแผนผังโครงการทำเหมืองแร่ แนบท้ายประทานบัตรฉบับนี้

ข้อ 4 การจัดการกับขุม หลุม ปล่อย น้ำขุ่นข้นหรือมูลดินทราย ที่เกิดจากการทำเหมืองและแต่งแร่

ต้องดำเนินการปรับสภาพพื้นที่ทำเหมืองแล้ว ตามมาตรการที่กำหนดไว้ในข้อ 6 แห่งแผนผังโครงการทำเหมืองแร่ แนบท้ายประทานบัตรฉบับนี้

ข้อ 5 การปรับสภาพพื้นที่ที่เกิดจากการทำเหมืองแร่และแต่งแร่

ต้องดำเนินการปรับสภาพพื้นที่ที่เกิดจากการทำเหมืองแร่และการแต่งแร่ พร้อมควบคู่ไปกับ

การทำเหมือง โดยปฏิบัติตามมาตรการที่กำหนดไว้ในข้อ 6 แห่งแผนผังโครงการทำเหมืองแร่ แขนงท้ายประทานบัตร

ฉบับนี้

ข้อ 6 มาตรการในการป้องกันและแก้ไขผลกระทบต่อสิ่งแวดล้อม

ต้องปฏิบัติตามเงื่อนไขและมาตรการป้องกันและแก้ไขผลกระทบต่อสิ่งแวดล้อมที่กำหนดไว้ใน

รายงานการวิเคราะห์ผลกระทบต่อสิ่งแวดล้อม และปฏิบัติตามมาตรการป้องกันและแก้ไขผลกระทบต่อสิ่งแวดล้อมที่กำหนด

โดยสำนักงานนโยบายและแผนทรัพยากรธรรมชาติและสิ่งแวดล้อม พร้อมทั้ง ปฏิบัติตามวิธีการทำเหมือง และแผน

การทำเหมืองตามที่กำหนดไว้ในข้อ 4 แห่งแผนผังโครงการทำเหมืองแร่ ทั้งนี้ โดยมีเงื่อนไขว่าผู้ถือประทานบัตร

ต้องจัดทำรายงานการตรวจประเมินการจัดการด้านสิ่งแวดล้อม (Environmental Audit) ทุก 10 ปี

ส่งให้กรมอุตสาหกรรมพื้นฐานและการเหมืองแร่ และสำนักงานนโยบายและแผนทรัพยากรธรรมชาติและสิ่งแวดล้อม และเงื่อนไขเกี่ยวกับเรื่องดังต่อไปนี้ด้วย ถ้ามี

พิจารณา

ข้อ 7 การให้ผลประโยชน์พิเศษเพื่อประโยชน์แก่รัฐ

ต้องให้ผลประโยชน์พิเศษเพื่อประโยชน์แก่รัฐ ตามข้อตกลงการจ่ายผลประโยชน์พิเศษเพื่อ

ประโยชน์แก่รัฐ แขนงท้ายประทานบัตรฉบับนี้

ข้อ 8 การใช้ที่ดินในเขตเหมืองแร่

ข้อ 9 การทำเหมืองใกล้ทางหลวงหรือทางน้ำสาธารณะ

ผู้ขอจะไม่ทำเหมืองใกล้ทางสาธารณะประโยชน์ภายในระยะ 50 เมตร ตามที่ระบุไว้ใน

แผนผังโครงการทำเหมือง รวมทั้งจะปฏิบัติตามมาตรการป้องกันและแก้ไขผลกระทบต่อสิ่งแวดล้อมที่กำหนดไว้อย่าง

เคร่งครัด

ข้อ 10 การเข้าทำประโยชน์ในพื้นที่ป่าตามกฎหมายว่าด้วยป่าไม้

.....

.....

.....

.....

ข้อ 11 เงื่อนไขพิเศษสำหรับประทานบัตรทำเหมืองในทะเลตาม มาตรา 45 แห่งพระราชบัญญัติแร่

พ.ศ. 2510

.....

.....

.....

.....

แผนผังโครงการทำเหมือง

ตามรายละเอียดแผนผังโครงการทำเหมืองแร่
หินอุตสาหกรรมชนิดหินแกรนิต (เพื่ออุตสาหกรรมก่อสร้าง)

สำหรับคำขอประทานบัตรที่ 2/2549

หมายเลขหลักหมายเขตเหมืองแร่ที่ 33182

ของบริษัท โรงไม้ไทย จำกัด

ที่ตำบลคลองกิว อำเภอบ้านบึง จังหวัดชลบุรี

แนบท้ายประทานบัตรฉบับนี้

มาตรการป้องกันและแก้ไขผลกระทบสิ่งแวดล้อม

ตามรายงานการวิเคราะห์ผลกระทบสิ่งแวดล้อมโครงการทำเหมืองแร่

หินอุตสาหกรรมชนิดหินแกรนิต (เพื่ออุตสาหกรรมก่อสร้าง)

สำหรับคำขอประทานบัตรที่ 2/2549

ของบริษัท โรงโมไทย จำกัด

ที่ตำบลคลองกิว อำเภอบ้านมิ่ง จังหวัดชลบุรี

และ

มาตรการป้องกันและแก้ไขผลกระทบสิ่งแวดล้อมที่กำหนดโดยสำนักงานนโยบายและแผนทรัพยากรธรรมชาติและสิ่งแวดล้อม

ตามหนังสือที่ ทส 1009/7389 ลงวันที่ 16 สิงหาคม 2550

แนบท้ายประทานบัตรฉบับนี้

การชำระค่าธรรมเนียมเพื่อใช้เนื้อที่ในการทำเหมืองประจำปี

ปี 2551	ชำระเมื่อวันที่ 20 กพ. 2551	เป็นเงินจำนวน 4,600-(7 ต. 50 - 6 ต. 51)	บาท
ปี 2552	ชำระเมื่อวันที่ 8 ต. 2551	เป็นเงินจำนวน 4,602-(7 ต. 51 - 6 ต. 52)	บาท
ปี 2553	ชำระเมื่อวันที่ 21 ต. 2554	เป็นเงินจำนวน 5,306-(7 ต. 52 - 6 ต. 53)	บาท
ปี 2554	ชำระเมื่อวันที่ 21 ต. 2554	เป็นเงินจำนวน 4,960-(7 ต. 53 - 6 ต. 54)	บาท
ปี 2555	ชำระเมื่อวันที่ 21 ต. 2554	เป็นเงินจำนวน 4,615-(7 ต. 54 - 6 ต. 55)	บาท
ปี 2556	ชำระเมื่อวันที่ 19 ส. 4. 2556	เป็นเงินจำนวน 4,929-(7 ต. 55 - 6 ต. 56)	บาท
ปี 2557	ชำระเมื่อวันที่ 19 ส. 4. 2556	เป็นเงินจำนวน 4,600-(7 ต. 56 - 6 ต. 57)	บาท
ปี 2558	ชำระเมื่อวันที่ 20 ส. 4. 2557	เป็นเงินจำนวน 4,600-(7 ต. 57 - 6 ต. 58)	บาท
ปี 2559	ชำระเมื่อวันที่ 6 พ. 4. 2558	เป็นเงินจำนวน 4,600-(7 ต. 58 - 6 ต. 59)	บาท
ปี 2560	ชำระเมื่อวันที่ 5 ม. 2560	เป็นเงินจำนวน 4,628.54 (7 ต. 59 - 6 ต. 60)	บาท
ปี.....	ชำระเมื่อวันที่.....	เป็นเงินจำนวน.....	บาท
ปี.....	ชำระเมื่อวันที่.....	เป็นเงินจำนวน.....	บาท
ปี.....	ชำระเมื่อวันที่.....	เป็นเงินจำนวน.....	บาท
ปี.....	ชำระเมื่อวันที่.....	เป็นเงินจำนวน.....	บาท
ปี.....	ชำระเมื่อวันที่.....	เป็นเงินจำนวน.....	บาท
ปี.....	ชำระเมื่อวันที่.....	เป็นเงินจำนวน.....	บาท
ปี.....	ชำระเมื่อวันที่.....	เป็นเงินจำนวน.....	บาท
ปี.....	ชำระเมื่อวันที่.....	เป็นเงินจำนวน.....	บาท
ปี.....	ชำระเมื่อวันที่.....	เป็นเงินจำนวน.....	บาท
ปี.....	ชำระเมื่อวันที่.....	เป็นเงินจำนวน.....	บาท
ปี.....	ชำระเมื่อวันที่.....	เป็นเงินจำนวน.....	บาท
ปี.....	ชำระเมื่อวันที่.....	เป็นเงินจำนวน.....	บาท
ปี.....	ชำระเมื่อวันที่.....	เป็นเงินจำนวน.....	บาท
ปี.....	ชำระเมื่อวันที่.....	เป็นเงินจำนวน.....	บาท
ปี.....	ชำระเมื่อวันที่.....	เป็นเงินจำนวน.....	บาท

การเพิ่มเติมชนิดของแร่ที่จะทำเหมือง การเปลี่ยนแปลงวิธีการทำเหมือง
แผนผังโครงการทำเหมืองและเงื่อนไข

ครั้งที่ 1

การเพิ่มเติมชนิดของแร่ อธิบติอนุญาตให้เพิ่มเติมชนิดของแร่.....
.....ชั้นอีก.....ชนิด
ตั้งแต่วันที่.....เดือน..... พ.ศ. เป็นต้นไป

อธิบดีกรมทรัพยากรธรณี

การเปลี่ยนแปลงวิธีการทำเหมือง อธิบติอนุญาตให้เปลี่ยนแปลงวิธีการทำเหมืองจากวิธี.....
.....เป็น.....
ตั้งแต่วันที่..... เดือน..... พ.ศ. เป็นต้นไป

อธิบดีกรมทรัพยากรธรณี

การเปลี่ยนแปลงแผนผังโครงการ อธิบติอนุญาตให้เปลี่ยนแปลงแผนผังโครงการทำเหมืองตาม
แผนผังโครงการทำเหมืองที่แนบท้ายประทานบัตรนี้ได้แก้ไขเพิ่มเติมและแสดงไว้ในลำดับที่ 3 ตั้งแต่วันที่
.....เดือน..... พ.ศ. เป็นต้นไป

อธิ

การเปลี่ยนแปลงเงื่อนไข อธิบติอนุญาตให้เปลี่ยนแปลงเงื่อนไขที่แสดงไว้ในลำดับที่ 2 ข้อ.....
.....เกี่ยวกับ.....
เป็นดังนี้.....
ตั้งแต่วันที่ เดือน..... พ.ศ. เป็นต้นไป

อธิ

ครั้งที่ 2



การเพิ่มเติมชนิดของแร่ที่จะทำเหมือง การเปลี่ยนแปลงวิธีการทำเหมือง
แผนผังโครงการทำเหมืองและเงื่อนไข

ครั้งที่ ๒

การเปลี่ยนแปลงแผนผังโครงการ อธิบดีอนุญาตให้เปลี่ยนแปลงแผนผังโครงการทำเหมือง
ตามแผนผังโครงการทำเหมืองที่แนบท้ายประทานบัตรนี้ได้แก้ไขเพิ่มเติมและแสดงไว้ในลำดับที่ ๓
ตั้งแต่วันที่ ๒๑ เดือน ธันวาคม พ.ศ. ๒๕๖๓ เป็นต้นไป

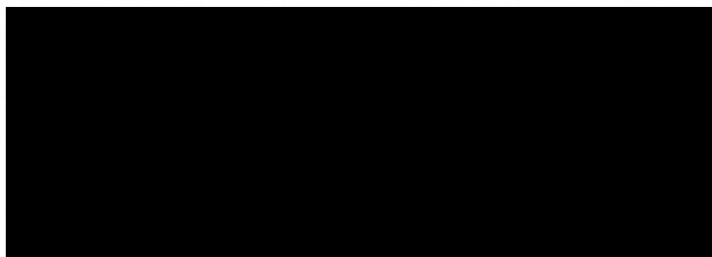

การเปลี่ยนแปลงเงื่อนไข อธิบดีอนุญาตให้เปลี่ยนแปลงเงื่อนไขที่แสดงไว้ในลำดับที่ ๒ ข้อ ๖
เกี่ยวกับมาตรการป้องกันและแก้ไขผลกระทบสิ่งแวดล้อมที่กำหนดไว้ เป็นดังนี้ ตามหนังสือกรมอุตสาหกรรม
พื้นฐานและการเหมืองแร่ ที่ อก ๐๕๐๖/๓๘๘๕ ลงวันที่ ๘ ตุลาคม ๒๕๖๓ ตั้งแต่วันที่ ๒๑ เดือน
ธันวาคม พ.ศ. ๒๕๖๓ เป็นต้นไป

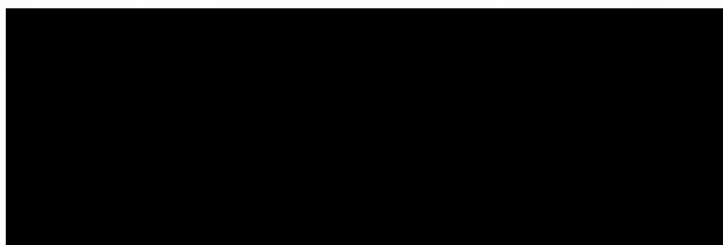

การเพิ่มเติมชนิดของแร่ที่จะทำเหมือง การเปลี่ยนแปลงวิธีการทำเหมือง
แผนผังโครงการทำเหมืองและเงื่อนไข

ครั้งที่ ๓

การเพิ่มเติมชนิดของแร่ อธิบดีอนุญาตให้เพิ่มเติมชนิดของแร่.....
.....
.....
ตั้งแต่วันที่..... เดือน..... พ.ศ. เป็นต้นไป

อธิบดีกรมอุตสาหกรรมพื้นฐานและการเหมืองแร่

การเปลี่ยนแปลงวิธีการทำเหมือง อธิบดีอนุญาตให้เปลี่ยนแปลงวิธีการทำเหมืองจากวิธี.....
.....
.....
ตั้งแต่วันที่..... เดือน..... พ.ศ. เป็นต้นไป

อธิบดีกรมอุตสาหกรรมพื้นฐานและการเหมืองแร่

การเปลี่ยนแปลงแผนผังโครงการ อธิบดีอนุญาตให้เปลี่ยนแปลงแผนผังโครงการทำเหมือง
ตามแผนผังโครงการทำเหมืองที่แนบท้ายประทานบัตรนี้ได้แก้ไขเพิ่มเติมและแสดงไว้ในลำดับที่ ๓ ตั้งแต่วันที่
๑๕ เดือน มีนาคม พ.ศ. ๒๕๖๓ เป็นต้นไป

การเปลี่ยนแปลงเงื่อนไข อธิบดีอนุญาตให้เปลี่ยนแปลงเงื่อนไขที่แสดงไว้ในลำดับที่ ๒ ข้อ ๖
เกี่ยวกับมาตรการป้องกันและแก้ไขผลกระทบสิ่งแวดล้อมที่กำหนดโดย กพร. เป็นดังนี้ ตามหนังสือ กพร.
ที่ อก ๐๕๐๖/๓๓๕๙ ลงวันที่ ๑๔ กันยายน ๒๕๖๖ ตั้งแต่วันที่ ๑๕ เดือน มีนาคม พ.ศ. ๒๕๖๗
เป็นต้นไป

บันทึกการต่ออายุประทานบัตร

ครั้งที่ 1 ประทานบัตรนี้ รัฐมนตรีอนุญาตให้ต่ออายุออกไปอีก.....ปี
ตั้งแต่วันที่.....เดือน..... พ.ศ.ถึงวันที่.....เดือน.....
พ.ศ.....รวมเป็น.....ปี

.....
อธิบดีกรมทรัพยากรธรณี
ผู้บันทึกการต่ออายุ

ครั้งที่ 2 ประทานบัตรนี้ รัฐมนตรีอนุญาตให้ต่ออายุออกไปอีก.....ปี
ตั้งแต่วันที่.....เดือน..... พ.ศ.....ถึงวันที่.....เดือน.....
พ.ศ.....รวมเป็น.....ปี

.....
อธิบดีกรมทรัพยากรธรณี
ผู้บันทึกการต่ออายุ

ครั้งที่ 3 ประทานบัตรนี้ รัฐมนตรีอนุญาตให้ต่ออายุออกไปอีก.....ปี
ตั้งแต่วันที่.....เดือน..... พ.ศ.....ถึงวันที่.....เดือน.....
พ.ศ.....รวมเป็น.....ปี

.....
อธิบดีกรมทรัพยากรธรณี
ผู้บันทึกการต่ออายุ

ครั้งที่ 4 ประทานบัตรนี้ รัฐมนตรีอนุญาตให้ต่ออายุออกไปอีก.....ปี
ตั้งแต่วันที่.....เดือน..... พ.ศ.ถึงวันที่.....เดือน.....
พ.ศ.....รวมเป็น.....ปี

.....
อธิบดีกรมทรัพยากรธรณี
ผู้บันทึกการต่ออายุ

บันทึกการโอนประธานบัตร

ประธานบัตรนี้ รัฐมนตรีอนุญาตให้ออนจาก.....บริษัท รวมทรัพย์อิน จำกัด
 ให้แก่.....บริษัท ดอยมณีอิน จำกัด
 ตั้งแต่วันที่.....เดือน.....ปี.....พ.ศ.....
 หมาขเหตุ รวอ. ให้เพิ่มเงื่อนไขประธานบัตร
 ต่อท้าย ข้อ ๗ ว่า
 "และตามกฎระเบียบที่ออกในหน้า....."

ประธานบัตรนี้ รัฐมนตรีอนุญาตให้ออนจาก.....
 ให้แก่.....
 ตั้งแต่วันที่.....เดือน.....ปี.....พ.ศ.....

อธิบดีกรมทรัพยากรธรณี
 ผู้บันทึกการโอน

ประธานบัตรนี้ รัฐมนตรีอนุญาตให้ออนจาก.....
 ให้แก่.....
 ตั้งแต่วันที่.....เดือน.....ปี.....พ.ศ.....

อธิบดีกรมทรัพยากรธรณี
 ผู้บันทึกการโอน

ประธานบัตรนี้ รัฐมนตรีอนุญาตให้ออนจาก.....
 ให้แก่.....
 ตั้งแต่วันที่.....เดือน.....ปี.....พ.ศ.....

อธิบดีกรมทรัพยากรธรณี
 ผู้บันทึกการโอน

บันทึกการหยุดการทำเหมือง

ทรัพยากรธรณี เจ้าพนักงานอุตสาหกรรมแร่ (จ.อ.ร.) อนุญาตให้หยุดการทำเหมือง

ครั้งที่ 1 ตั้งแต่วันที่ 20 เดือน กันยายน พ.ศ. 2554
 ตามใบอนุญาตที่ 1/2554 ลอ. 23 รัตนพน ฮสท

ครั้งที่ 2 ตั้งแต่วันที่..... เดือน..... พ.ศ.....
 ตามใบอนุญาตที่.....

ครั้งที่ 3 ตั้งแต่วันที่..... เดือน..... พ.ศ.....
 ตามใบอนุญาตที่.....

ครั้งที่ 4 ตั้งแต่วันที่..... เดือน..... พ.ศ.....
 ตามใบอนุญาตที่.....

ครั้งที่ 5 ตั้งแต่วันที่..... เดือน..... พ.ศ.....
 ตามใบอนุญาตที่.....

ครั้งที่ 6 ตั้งแต่วันที่..... เดือน..... พ.ศ.....
 ตามใบอนุญาตที่.....

ครั้งที่ 7 ตั้งแต่วันที่..... เดือน..... พ.ศ.....
 ตามใบอนุญาตที่.....

ครั้งที่ 8 ตั้งแต่วันที่..... เดือน..... พ.ศ.....
 ตามใบอนุญาตที่.....

ครั้งที่ 9 ตั้งแต่วันที่..... เดือน..... พ.ศ.....
 ตามใบอนุญาตที่.....

ครั้งที่ 10 ตั้งแต่วันที่..... เดือน..... พ.ศ.....
 ตามใบอนุญาตที่.....

ครั้งที่ 11 ตั้งแต่วันที่..... เดือน..... พ.ศ.....
 ตามใบอนุญาตที่.....

ครั้งที่ 12 ตั้งแต่วันที่..... เดือน..... พ.ศ.....
 ตามใบอนุญาตที่.....